

18  
JUN  
1978

# Lavaur

## 29me MOTO - CROSS

International du Vaurais

Championnat de France 125 cc JUNIOR

Trophée International 500 cc

### PROGRAMME OFFICIEL

Organisation :

**Moto-Camping-Club LAVAUR**

Sous le patronage de

**BERGER - LA DEPECHE  
SUD-RADIO - GAULOISES  
LONGUES - TARN-OUEST**

Speaker : **Jean-Marie RIEU**

SONORISATION : **L. PAIN**  
**79110 Couture d'Argenson**  
Tél. (49) 27.87.17



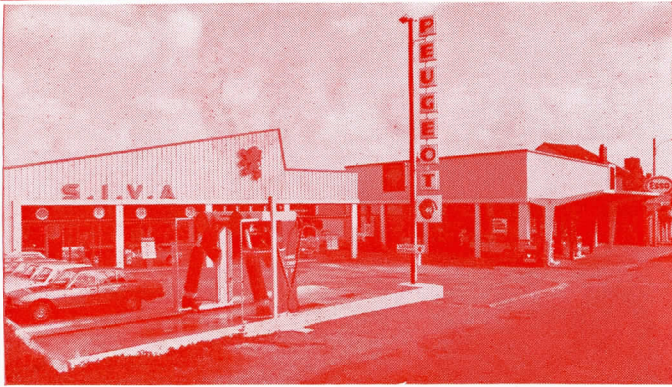

LAVAUUR - Route de Gaillac - Tél. 58.03.51 -  
58.07.87

**Portique de lavage avec séchage**

# SIVA

Concessionnaire **PEUGEOT**

STATION ESSO

LAVAUUR -- GRAULHET

**Spécialiste**

**REVETEMENTS SOLS et MURS**

**ENTREPRISE**

# pujol

3, place du foirail - LAVAUUR Tél. 58.06.91

à votre service

pour tous travaux de

**peinture - papiers peints - vitrerie**

**tentures murales**

**POISSONNERIE — PLATS CUISINES**

# La Marée

A. JOUGLA

56, rue Carlesse 81500 LAVAUUR

TELEPHONE : 58.11.76

**Traites vivantes**

**Langouste - Fruits de mer - Vins fins**

Repas sur commande

**PATISSERIE - CONFISERIE - GLACES**

Pour toutes vos commandes

Adressez-vous à la

**BOULANGERIE**

# Pendariès

58, Av. Charles-de-Gaulle LAVAUUR

Avenue de Castres - Tél. 58.10.95

# COMITE ORGANISATEUR du MOTO CAMPING CLUB LAVAU



<b>Président d'honneur</b>	: M. ESPARBIE Jacques, Maire de Lavour, Vice-Président du Conseil Général du Tarn
<b>Président Actif</b>	: M. GALINIE Jacques
<b>Vice-Présidents</b>	: MM. MEYSSONNIER Jean - PUJOL René - RAMON Yvon - BROUSSAUDIER Serge
<b>Secrétaire Général</b>	: M. FABRIES Gilbert
<b>Secrétaire Adjoint</b>	: M. FABRIES Bernard
<b>Trésorier Général</b>	: M. TARDIEU Guy
<b>Trésorier Adjoint</b>	: M. HIGOUNENC Claude
<b>Administrateurs</b>	: MM. ALBANESE Christophe - BOUDET Claude - ESPINASSE Louis - GRANET Aimé - MONTAGNE Claude - MULLER Claude - BIRBES Jean PUJOL Bernard - GOUMANEL Jean - PINEL André - SALVAN Claude
<b>Service Sanitaire</b>	: CROIX ROUGE DE LAVAU Docteur BOURRES
<b>Sécurité du circuit</b>	: SAPEURS-POMPIERS DE LAVAU
<b>Ambulance</b>	: SAINT-CHRISTOPHE
<b>Sonorisation</b>	: M. PAIN Louis - 79110 Couture d'Argenson
<b>Speaker</b>	: M. Jean-Marie RIEU
<b>Service d'ordre</b>	: GENDARMERIE DE LAVAU

---

Manifestation patronnée par les sirops de luxe

# BERGER s.a.

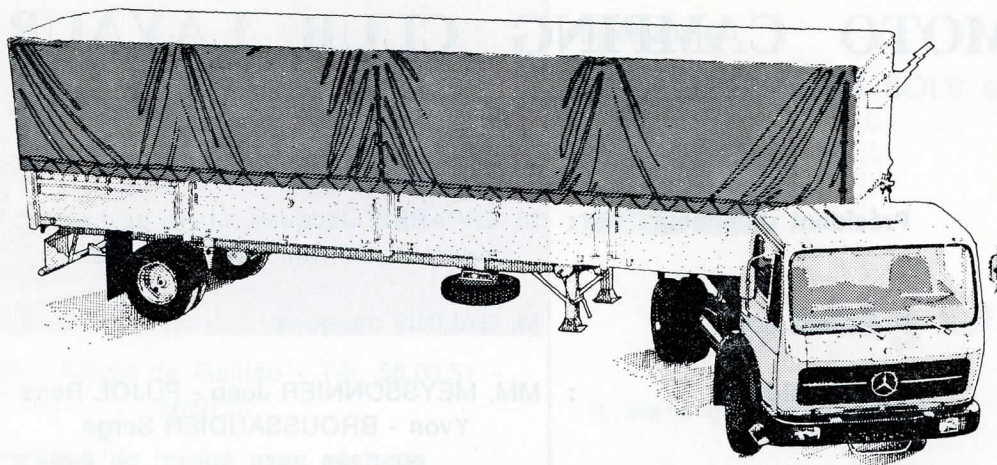

camions tous tonnages **MERCEDES - BENZ**

## FECHTIG - DIESEL

65, route de Paris

**31150 FENOUILLET**

**TEL : (61) 70.11.14    TELEX 531446**

**Succursale A 11. TREBES**

**TEL. : 47.11.77**

**TELEX 500 504**

**BAR - HOTEL**

**RESTAURANT**            TEL. (63) 33.35.44

## Le Princinor

**LISLE-sur-TARN**

SPECIALITES

SES CHAMBRES

**SON CONFORT**

GARAGE

PARKING

NOCES

BANQUETS

Mme. HEBRARD, Propriétaire

En bordure R. N. 88 à 6 km. de Rabastens et Gaillac

LAVOUR DIFFUSION PRESSE

## MAISON TICO S.A.R.L.

Tabac - Pêche - Chasse - Cadeaux

Souvenirs - Librairie - Papeterie

Articles de Bureau

Livres Scolaires - Photocopies

8-10, Grande-Rue

Lavour

Tél. 58.03.44

# Personnalités Officielles et Sportives



**Monsieur PISTRES Charles**, Député du Tarn

**Monsieur SPENALE Georges**, Sénateur - Vice-Président du Parlement Européen

**Monsieur BRIVE Louis**, Sénateur - Président du Conseil Général du Tarn ;

**Monsieur ESPARBIE Jacques**, Maire de Lavaur - Vice-Président du Conseil Général du Tarn ;

**Monsieur MORINIERE Pierre**, Délégué de la F. F. M., Délégué L.M. Pyrénées ; **M. TRIN**

Directeurs de Course : **MM. GALINIE Jacques**, **MEYSSONNIER Jean** ;

Commissaires Sportifs : **MM. BROUSSAUDIER**, **PUJOL**, **RAMON** ;

Commissaires de piste : **MM. BOUDET**, **HIGOUNENC**, **ESPINASSE**, **MONTAGNE**, **GRANET** ;

Chronométrateurs officiel F.F.M. : **DEHAUDT Roland** ;

Chronométrateurs L.M.P. : **AUDOUBERT Yves** - **PUJOL Bernard** - **CARON Pierrette**

## FRUITS ET LEGUMES

Frais et Secs

HALL DU PRIMEUR

Le plus grand choix de la région

# Mme PAPAIX

12, avenue Charles-de-Gaulle

LAVAUUR

Téléphone : 58.00.65

## ENTREPRISE DE CONSTRUCTIONS

**NEUVES et REPARATIONS**

# Hervé Cougot

Route de Saint-Sulpice

81500 LAVAUUR - Tél. 58.01.34

PLANS DEVIS et CREDITS sur demande

**Copie d'ancien - DECORATION**

meubles et sieges d'art

SPECIALISTE du meuble massif

Une expérience vieille de deux générations

Des Maitres tapissiers sur meubles

**Jean NICOULET**

Vous assurent la meilleure des garanties

FABRICANT

Place du Tribunal - LAVAUR Tél. 58.01.09

52, Rue Boulbonne - TOULOUSE - Tél. 23.06.89

**CONSTRUCTIONS METALLIQUES**

Serrurerie - Travaux divers -

BATIMENT



**Ets Munoz**

4, Avenue G.-PERI

LAVAUR

Téléphone : 58.06.39 - 33.7513

TOUTE LA CHAUSSURE



**Léon BENNE**

PRIX - QUALITE

32, Grand-Rue LAVAUR

**ENTREPRISE**

**GENERALE**

**DU BATIMENT**

**A. Péron**

LAVAUR : Vieille Route de Toulouse

Dépôt Route de Caraman

Tél. 58.04.65

.....  
**Plans et Devis sur demande**  
.....

**Ambulance**

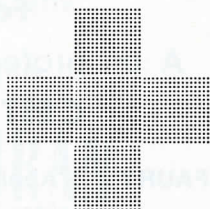

**St-Christophe**

O. MOLINIE

JOUR ET NUIT toutes Distances

URGENCES - tous transferts

Oxygénothérapie - Transfusion

Rue Mailly 81500 LAVAUUR

TEL. 58.04.51

Fruits et primeurs



**René PAGÈS**

GROS

Route de Caraman - 81500 LAVAUUR

Téléphone : 58.00.10

DETAIL

AUX 4 SAISONS

Place du Foirail



**Parfumerie**

PEINTURE — PAPIER PEINT

REVETEMENTS DE SOL

MOQUETTES - VERRES A VITRES

SURVITRAGES ISOLANTS LEROY

CLEFS MINUTE KIS

**A. PIRAUBE**

49, Grand-Rue - LAVAUUR Tél. 58.04.57

Carte de fidélité 5% sans limite de date

Droguiste Conseil agréé

PEINTURES — VITRERIE

PAPIERS PEINTS — DECORS

REVETEMENTS DE SOL

**Christophe**

**ALBANÈZE**

\*\*

Route de Bel-Air

81500 LAVAUUR

Téléph. 58.13.26

# SOCIETE VAUREENNE TRANSPORT

G. AGASSE

Transports toutes distances

Route de Paulin - LAVAUUR - Tél. 58.02.63

A. BONHOMME

Entreprise Travaux Agricoles

Route de Castres - LAVAUUR - Tél. 58.05.62

## Faire confiance

A un professionnel de l'assurance  
**C'EST VOTRE SECURITE**

- |  |               |
|--|---------------|
| <b>FAURY</b> - L'Abeille<br>11, allées Jean-Jaurès                   | Tél. 58.01.46 |
| <b>J.-M. JOLY</b> - U.A.P. - Urbaine<br>22, avenue Charles-de-Gaulle | Tél. 58.06.43 |
| <b>P. MAFFRE</b> - La Protectrice<br>e22, Rue Carlesse               | Tél. 59.44.10 |
| <b>J. MARTINEZ</b> - A.G.F. - Phénix<br>34, avenue A.-Malroux        | Tél. 58.57.35 |
| <b>J.-P. PAPAIS</b> - La Paix<br>44, avenue Charles-de-Gaulle        | Tél. 58.06.29 |
| <b>X. de SOLAGES</b> - GAN - Assur. Nationales<br>21, rue Père-Colin | Tél. 58.04.30 |

Membres de la Fédération Nationale  
des Syndicats d'Agents Généraux d'Assurances

Pour votre confort

## Central Hôtel

7, Rue Alsace-Lorraine  
81500 LAVAUUR - Tél. 58.04.16  
Chambres tout confort - Pension de famille  
V.R.P. Routiers  
Cuisine maison  
Repas gastronomiques et Spécialités

## Auberge de Campagne l'Hermitage Occitan

NOCES et BANQUETS

Tél. 58.08.75

# Pierre BERGÉ

33, Av. Charles de Gaulle LAVAUUR

Tél. 58.11.27

## Concessionnaire MOTOBECANE

MOTOS Tourisme - Enduro - Cross  
Vitesse  
Vendeur - Réparateur

Tout pour mini-motoculture  
Suzuki - Yamaha - Honda - Kawasaki  
100 MACHINES EXPOSEES



Un laboratoire de Techniciens  
au Service de l'Electronique

## Michel DURAN

LABASTIDE-SAINT-GEORGES Tél. 58.06.93

**Dépannage toutes marques**

- RADIO - TELEVISION
- Spécialiste T.V. COULEUR
- Pose d'antenne

Distributeur :

SCHNEIDER — CONTINENTAL-EDISON

PHILIPS

HIFI — FERGUSON — DENON

Charcuterie de campagne



Boucherie Chevaline

Produits 1er choix

## C. Bouisson

5, Rue Carlesse

LAVAUUR

TEL. 58.07.52

ENTREPRISE GENERALE

DE BATIMENT

## *Pierre DEL RIZZO*

**SPECIALISE dans la construction**

**de la maison individuelle**

ROUTE de BELCASTEL

LAVAUUR

Téléphone : 58.01.95

AGRICULTEURS! ELEVEURS!

pour vos achats, vos Echanges

## Yves BERP

Eleveur-Négociant en bestiaux

Spécialiste de vaches laitières

Route de Caraman

LAVAUUR

TEL. 58.00.13

# POINT COMMUN

## 17 MAGASINS

**LA GERBE D'OR** 37-39, grand'rue  
horlogerie - bijouterie - orfèvrerie - cadeaux

**MA BOUTIQUE** 10, av. ch. de gaulle  
chemiserie - lingerie - prêt à porter homme dame

**Duclos-Dutech** 25, allées jean-jaurès  
confection - linge maison - tissus - bonneterie

**DECOR BOUTIC'** 25, rue de castres  
voilage - moquettes - décor maison

**VAURE'N SHOP** 7, allées jean-jaurès  
prêt à porter - sportswear hommes-dames

**MAISON DU CADEAU** 36, grand'rue  
cadeaux - souvenirs - porcelaine - cristaux

**PRENATAL** 41, rue père colin  
tout pour la future maman et l'enfant

**PHILDAR** renée coutal  
laines - collants - chaussettes - lainages - sur mesures

**CHAUSSURES ARBELL** 16, pl. vieux marché  
toutes les nouveautés chaussures

**CATENA** 23-27, grand'rue  
articles ménagers - quincaillerie - cadeaux

**BARDOU et FILS** 60, rue carlesse  
droguerie - parfumerie

**GERARD FRAYSSE** 36, grand'rue  
nouveautés - tissus - linge maison

**LES REGENTS** 51, grand'rue  
librairie - papeterie - disques - matériel bureau

**NANTY** grand'rue  
photo-ciné - mariages - identités - reportages

**LA HUTTE** 19, place de la halle  
camping - sport matériel et vêtements

**GASC OPTIQUE** 6, grand'rue  
lunettes - jumelles - baromètres

**PARFUMERIE ANNE** 5, rue carlesse  
institut de beauté - parfumerie - cadeaux

### CORDONNERIE

# BERTELLO

42, Rue Carlesse

LAVAUUR

(Face rue des Pénitents-Bleu)

Vous y trouverez la **COMPETENCE**

artistique de la cordonnerie

**TRAVAIL SOIGNE**

# Le Terminus

**HOTEL — RESTAURANT**

Alphonse SOMMAGGIO, Propriétaire

Claude SOMMAGGIO Fils, successeur

vous offre sa cuisine soignée

**BON ACCUEIL**

Avenue de la Gare

LAVAUUR

Tél. 58.00.18

# PROGRAMME DE LA JOURNEE

## MATIN :

### Essais Obligatoires

- 8 h à 9 h - Internationaux
- 9 h à 10 h - Championnat de France (libres)
- 10 h à 11 h - Internationaux
- 11 h à 12 h - Championnat de France  
(Chronométrés)

## APRES-MIDI :

- 14 h - Présentation des Pilotes avec le concours des Majorettes et Batterie Fanfare Saint-Sulpicienne.
- 14 h 30 - Première Manche Trophée International (25 mn + 2 tours)
- 15 h 10 - Première Manche Championnat de France (30 mn + 2 tours)
- 15 h 55 - Deuxième Manche Trophée International (25 mn + 2 tours)
- 16 h 30 - Entracte
- 17 h 00 - Deuxième Manche Championnat de France (30 mn + 2 tours)
- 17 h 45 - Finale Trophée International (30 mn + 2 tours)
- 18 h 30 - Remise Coupes et Trophées



S.A.R.L.

# MAX - MOTOS

Distributeur officiel

**BULTACO et CAN-AM**

90-144, Av. des Etats-Unis

**31200 TOULOUSE**

**TEL. 47.91.64 - 47.78.53**

POUR TOUT ACHAT DE

**TELEVISION**

**MAGNETOSCOPE**

**HAUTE - FIDELITE**

**ELECTRO - MENAGER**

LA GARANTIE D'UN PROFESSIONNEL

# Ets DAUDE

13, avenue Charles-de-Gaulle

81500 LAVAUUR

**TEL. 58.03.03**



ANDRE SOUAL

## ÉCOLE DE CONDUITE

Résidence « Roseraie (Jolimont) »

170, RUE DE PERIOLE - 31500 TOULOUSE **48.48.20**



vous propose un enseignement sérieux

Des circuits ville et route variés

**Des prix compétitifs**

# CAFÉ de la Paix

Madame RANC

BRASSERIE — SNACK

SALLE DE JEUX

SIEGES

— DU FOOTBALL-CLUB VAUREEN —

PECHE • MOTO-CLUB • BALL-TRAP

14, Allées Jean-Jaurès

81500 LAVAUUR

**Téléphone : 58.01.46**

## POMPES FUNEBRES

# CLEMENT THURIES

Fondé de Pouvoir : **M. AGUILAR J.-P.**

Bureaux : 17, av. Victor-Hugo Tél. 58.13.13

Domicile : 17, Av. du Pigné Tél. 58.03.17

**Concessionnaire officiel de la ville de Lavaur**

**FABRIQUE CERCUEILS**

Articles funéraires

Transports de corps France-Etranger

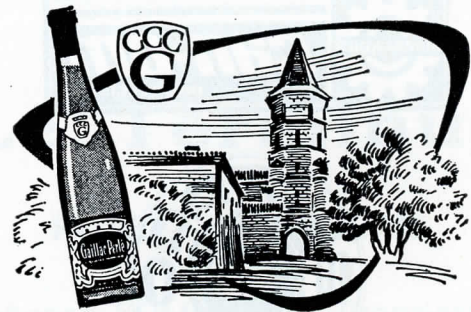

**CAVE COOPERATIVE DES COTEAUX  
DE GAILLAC ET DU PAYS CORDAIS**

**81 - LABASTIDE-DE-LEVIS  
(Tarn)**

**Vins d'Appellation d'Origine Contrôlée :**

GAILLAC : Sec Perlé, liquoreux, Rosé, Rouge,  
Mousseux Brut ou demi-Sec.

**Vins de Pays des Côtes du Tarn :**

Rouge - Rosé - Cunac.

**Ets NOEL ROSSONI**

**RENAULT** 

Agence de **LAVAU**R

**Voitures Neuves et Occasions**

Mécanique Générale

Station diagnostic

Carrosserie - Peinture

**STATION SHELL**

71, Avenue Charles-de-Gaulle

Téléphone : **58.02.08** et **58.02.72**

A 10 kms de **LAVAU**R

A **VITERBE** faites connaissance avec le

**CAFE RESTAURANT**

**«Les Marronniers»**

**M. BONISSON Alain**

Propriétaire

**TEL. 75.62.09**



**H. BARBERA**

Représentant exclusif

Tél. **55.11.29**

**11, Place du Griffoul SAINT-JUERY**

**L'HUILE DES RECORDS DU MONDE**

42, avenue de la grande armée

**75017 PARIS**

Téléphone **380.30.40**

# Trophée International 500 cc

N°	Noms	Nationalités	MACHINE	1re M	2me M	3me M	Class.
1	MALHERBE André	Belgique	<b>K.T.M.</b>				
2	JOBE Claude	Belgique	Montésa				
3	BÜSE Heino	Allemagne	<b>Sachs</b>				
4	MAISCH Peter	Allemagne	Maïco				
5	GRULHER Walter	Allemagne	<b>K.T.M.</b>				
6	SCHNEIDER Volkmark	Allemagne	<b>Maïco</b>				
7	SCHUTZ Werner	Allemagne	<b>Maïco</b>				
8	EASTWOD Vic	Angleterre	VEH. Yamaha				
9	HARVEY Roger	Angleterre	Suzuki				
10	HART Bob	Angleterre	C.C.M.				
11	HOW Steven	Angleterre	C.C.M.				
12	LEE Andy	Angleterre	C.C.M.				
14	MORTENSEN Soren	Danemark	Kramer				
15	ARCARONS Tony	Espagne	Montésa				
16	CROS Juan	Espagne	Montésa				
17	PIIPPOLA Pauli	Finlande	H.V.A.				
18	TARKKONEN Matti	Finlande	Honda				
19	SNELLMAN Harry	Finlande	H.V.A.				
20	LAMMERS Jo	Hollande	<b>K.T.M.</b>				
21	KLOMP Peter	Hollande	Bultaco				
22	WILKINSON Rob	Irlande	Maïco				
23	SILVESTRO Angelo	Italie	S.W.M.				
24	BAIMR BESQUET Piero	Italie	Béta				
25	HAFLIGER Théodor	Suisse	<b>C.C.M.</b>				
26	OLLIER Michel	France	<b>Maïco</b>				
27	TITONE Alex	France	<b>Maïco</b>				
28	BORDET Gérard	France	<b>Maïco</b>				
29	BORDET Joël	France	H.V.A.				
30	SARAZIN Dominique	France	Kramer				
31	PASCUAL Bernard	France	<b>Yamaha</b>				
32	FERNANDEZ Michel	France	B.P.S.				
33	TESO Didier	France	<b>Portal</b>				
34	MONTACIE Pierre-Constant	France	<b>Maïco</b>				
35	FOURNALES Jean-Pierre	France	<b>Bultaco</b>				
36	BRING Greg	Nouvelle-Zélande	Maïco				
37							
38							
39							
40							

# L'ART ET LES FLEURS



Mme BALMELLE-BOUJOL  
Meilleure ouvrière de France

Décoration florale - Fleurs naturelles  
Fleurs séchées - Fleurs de soie  
Location de plantes vertes

TEL. (63) 58.10.09

45, rue Carlesse

Domicile jour et nuit : Tél. (63) 58.07.58

# Michel NOUYERS



Peinture - Vitrierie - Papier peint  
Revetements murs et sols

Moquette - Vitrification - Sablage



Chemin de la Duchesse 81500 LAVAUUR  
Téléphone : 58.00.41

CHAUFFAGE - SANITAIRE **PORCHER**

Moto-Pompe GUINARD

Abreuvoirs automatiques

Appareils Menagers

*J.-C Racaud*

Route de Gaillac LAVAUUR

TEL. 58.02.62

Station Service **ESSO**



**A Votre Service**

# L. GAILLARD

LAVAGE RAPIDE ..... GRAISSAGE

PNEUS - AUTO-RADIO - ACCESSOIRES

**TAXI ☆ BAR**

Rte de Toulouse - 81500 LAVAUUR Tél. 58.05.45

## BETON PRET A L'EMPLOI

Toutes quantités disponibles  
à votre demande  
aux meilleurs conditions

## « LE BETON DU VAURAIS »

CENTRALE A BETON

Route de Saint-Sulpice

81500 LAVAUUR - Tél. 58.01.34

N'Hésitez pas consultez nous

## CHRISMO

## FLEURS

Carrefour Allées Jean-Jaurès - Rue Carlesse

Vous invite à visiter son nouveau magasin  
de FLEURS

Décoration florales pour vous et vos amis  
en toutes occasions

TEL. 58.10.96

## Joseph ANGELINO

Mécanique Générale

81, LABASTIDE St-GEORGES

TEL. 58.02.67



Agent CITROEN

Vente et Service Après-Vente

## La Diablerie



*"Tout pour l'enfant et la maman"*

1, Rue Ferréol Mazas  
81 - LAVAUUR



# Championnat de France 125 cc Junior

N°	NOM	CLUB	MACHINE	1re manche	2e manche	3e manche	Classement général
1	ALLART Franck	M.C.C.A. Hermonville	K.T.M.				
2	COLIN Dominique	M.C. Brou	K.T.M.				
3	CORNEVIN Jacques	F.C. Beynost	Yamaha				
4	DALMAS Y.	Ecurie Provence Sport	PUCH				
5	DELAIRE Alain	M.C. Domedardien	T.G.M.				
6	DESCHOOL MEESTER D.	M.C. Bellemois	Aprilia				
7	DODY Gérard	M.C. Chenecey	Yamaha				
8	DUMONT Eric	M.C. Nord	K.T.M.				
9	FARAGLIA Gilles	M.C. Frangy	<b>K.T.M.</b>				
10	FERET Christophe	Fertois M.C.	B.P.S.				
11	FOUCHET J.-Luc	M.C. Briviste	B.P.S.				
12	FURA Patrick	M.C. Blargies					
14	GAILLARD F.	M.C. Cheney Buillon	H.V.A.				
15	GORNY Frédéric	E.S.M. de Noé	Yamaha				
16	GROUX Christophe	M.C. Nord	Portal				
17	HITTINGER Gérard	Moselle M.C.	Yamaha				
18	JUIGNET Patrice	M.C. Montlouis					
19	KNOPT Pascal	C.M. Thibervillais	Suzuki				
20	LACHAUSSEE Philippe	M.C. Yorre	Suzuki				
21	LEFEVRE Sylvain	M.C. Domedardien	Yamaha				
22	LESPINASSE Philippe	M.C. Belves	<b>Portal</b>				
23	MAILLARD J.-Jacques	M.C. Valois	Yamaha				
24	MARCONI Philippe	Moselle M.C.	Yamaha				
25	MICARD J.-Michel	M.C. Spinalien	Yamaha				
26	NOBLET Olivier	M.C. Corbères	Yamaha				
27	PADEY Gilles	M.C. Aix-les-Bains	Yamaha				
28	PAGNON Luc	M.C. Vitrolles					
29	PERRIN J.-Luc	M.C. Orly	Aspes				
30	REDOUTEY Bruno	M.C. Portusien	H.V.A.				
31	ROBERT Eric	M.C. Portusien	H.V.A.				
32	SIREYJOL Patrick	M.C. Puy-en-Velay	Yamaha				
33	STRADELLA Pascal	A.M. Val de Loir					
34	VALAT Eric	Gasny M.C.	Aprilia				
35	VALERI Fabrice	M.C. Thibervillais	<b>Yamaha</b>				
36	VIMOND Jacky	M.C. Tribehou	<b>B.P.S.</b>				
37							
38							
39							
40							

## SCIERIE

Bois et Matériaux  
Station de traitement des bois  
Parquets, Lambris, Everites,  
Isorel, Polystyrene

*Jacques*  
**FERRÉ**

Avenue Georges-Sabo

LAVAUUR

Tél. 58.05.63

## SANITAIRE

ZINGUERIE — CHAUFFAGE

TOUTES MARQUES

**P. DESCOUX**

Brûleurs Mazout FRANCIA

Poêles à Mazout DEVILLE

ETUDES et DEVIS GRATUITS

3, av. Jacques-Besse - LAVAUUR - Tél. 58.13.27

**S.A. Colomb Servant**

Locataire - Gérant

de l'entreprise **HENRI SEGUR**



BOIS - CHARBONS - GAZ - FUEL

38, Rue Carlesse

81500 LAVAUUR

TEL. 58.02.35

## AUBERGE DES POMMIERS



**Juanole Dorque**

**Au Gres - AMBRES**

**TEL. 58.05.56**

(à 3 km de LAVAUUR)

# Mike Flor



propose le cadeau qui fait toujours plaisir

## DES FLEURS NATURELLES

Fiançailles — Mariages — Deuils

30, Grand-Rue

81500 LAVAUUR

TEL. 58.03.76

Agent **MASSEY-FERGUSON**

# ROGER BOFFO

REPARATIONS toutes MARQUES

STOCK de PIECES DETACHEES

**Motoculteurs STAUB**

**Tronçonneuses STIHL**

**Moteurs BERNARD**

**Route de Saint-Sulpice**

TEL. 58.07.28

ENTREPRISE

## L. ROSSONI

### et S.A. ROSSONI - DRAINAGE

ASSAINISSEMENTS — FORAGE de PUIITS

MATERIAUX — TRAVAUX PUBLICS

TRANSPORTS — DRAINAGE

Route de Paulin

81500 LAVAUUR

TEL. 58.01.54

LOCATION

et MANUTENTION de GRUE



## MARCEL LEDDA

Route de Castres

81500 LAVAUUR

TEL. (63) 58.01.25

# LAVAUUR

**AUTO  
ECOLE**

**MOTO  
ECOLE**

A votre Service



14, av. Victor-Hugo TEL. 58.03.34

Couzinier — Muller — Pradel

Cabinet MILHAU

# UAP

**ASSURANCES**

TEL. (63) 58.03.16

33, allees Jean-Jaures 81500 LAVAUUR

## G. FONTORBES

17, Grand-Rue LAVAUUR Tél. 58.00.52

**Taxi, cars grand tourisme de 5 à 60 places**

**Voyages France et Etranger**

MAGASINS

**TOUS LES PRIMEURS**

## Mme FONTORBES

17, Grand-Rue LAVAUUR Tél. 58.00.52

**OPEL — ALFA-ROMEO**

## Garage

# MELOU

Station Service ANTAR

LAVAUUR

Avenue A.-MALROUX

Tél. 58.01.06

82002 MONTAUBAN



1, Rue d'Elie — B.P. 11



## Brasserie Tarnaise

**BIERES VEGA**  
**STELLA ARTOIS**  
**KRONENBOURG**

BOISSONS GAZEUSES

EAUX MINERALES

SIROPS

VINS FINS - CHAMPAGNE

JUS DE FRUITS **JOKER**

## Gaston Segur

GIROUSSENS

TEL. 33.76.01

CHARCUTERIE — ROTISSERIE

## ROUQUET



Charcuterie de pays

Salaisons et Conserves

PLATS CUISINES

LAVAUUR

43, Grand-Rue

PEINTURE — VITRERIE

Papiers peints — Tissus

REVETEMENTS de SOL

Moquettes

## ELIE

## CAZOTTES

TELEPHONE : 58.06.32

58, Avenue A.-Malroux

81500 LAVAUUR

Entreprise de Maçonnerie

# BOUDET CASTAN



TEL. 58.08.06

5, rue du Plo 81500 LAVAUUR

# Raoul BIRBES

Agence CITROEN

DEPOSITAIRE de Produits SHELL

# JB'S MOTO

**allo = (63) 33-76.28**

**Jean Birbes · Giroussens 81 LAVAUUR**

# S. I. C. A. Fruits

LAVAUUR Zone Industrielle

Téléphone : 58.01.72

Télex - 531663

Jus de pommes

PECHES - BRUGNONS - POMMES

POIRES

**Exportation — Vente detail**

# Supermarchés

## SOVAL

- à LAVAUUR - Allées Jean-Jaurès (parking)
- à LAVAUUR - SUPER-CENTRE, 39, rue du Père Colin (parking)
- à GAILLAC - 6, avenue Gambetta (parking)
- à CASTRES - rue Camille-Rabaud (parking couvert)
- à ALBI - cité Verrière (grand parking)

CINQ DANS LE TARN A VOTRE SERVICE

**CHOIX**

QUALITE et PRIX DISCOUNTS

## COUPES ET TROPHEES

- 1 COUPE DU CONSEIL GENERAL DU TARN
- 1 COUPE VILLE DE LAVAUR
- 1 COUPE BANQUE POPULAIRE TARN ET AVEYRON
- 1 COUPE SUPERMARCHE SUPER K.
- 1 COUPE YACCO
- 1 COUPE VEGA (Brasserie Tarnaise)
- 1 COUPE LABO (Cycles-Motos J. BISCONS)
- 1 COUPE KONI (Amortisseurs)
- 1 COUPE BERGER (Anisette)
- 1 COUPE MOTO-REVUE
- 1 COUPE LA DEPECHE DU MIDI

**des sportifs**  
au service des sportifs...

# COMBES & Fils

« Champions de France »

GAILLAC

TEL. 57.12.78

Importateur **C Z - PUKIMOTOR**

Dépositaire-Concessionnaire :

**OSSA — KTM**

**MONTESA — SUSUKI — YAMAHA**

**Au royaume de la Moto Verte**

**Une visite s'impose**

## Raynaud HERVÉ

**Motoculture — Tronçonneuse**

**WOLSELEY**

**TROMECA**

**PARTNER**

Tous les 15 jours sur le marché de **Lavaur**

Place du Monument

81 LAUTREC

**Tél. 75.90.83**

## DEMENAGEMENTS

# Transport **SEGUR**

38, rue Carlesse

81500 LAVAUR

Tél. 58.02.35

## Correspondant **SERNAM**

Cours gare de Marchandises 81100 CASTRES

Tél. 59.41.25

## RESTAURANT

# Le Jacquemart

**Le rendez-vous des Motards**

Repas d'affaires  
et touristiques

Place de la halle

LAVAUR

Téléphone : 58.04.17

# Ets Arco - France

**PENNE RENE**

800 m2 d'Exposition

88, place Jean-Moulin

**GAILLAC**

Téléphone : (81) 57.10.41

**SPECIALISTE :**

**MATERIEL soudure**

Compresseurs « Constructeur »

Gonfleurs - Outillage Electrique

Portatif METABO, AEG

Perçuses établis sur colonne

**SUR TOUTES LES FOIRES DE LA REGION**

## LES BOISSONS

Champagnes - Vins fins - Sirops - Limonades - Sodas  
jus de fruits - Eaux minérales - Café

# Jean-Paul THURIES

**Entrepositaire-Gérant**

Tél. 58.03.15

21, av. Charles-de-Gaulle

14, Rue du Petit Faubourg

LAVAUR

Meuse - Kanterbrau - Gold - Kronenbourg - Pelforth  
Killiam's - Walsheim - Heineker

**C'EST MON RAYON**

et pour REFRIGERER le tout  
**SA GLACIERE**



## PALMARES des précédents Moto-Cross du Vaurais

1954 AGUIRRE, en 250, national	KLYM, en 500, inter ; VILA, en 250, espoirs
1955 MELOUS, en 250, national	KLYM, en 500, inter
1956 FIL NEX, en 500, inter	AGUIRRE, en 350, national
1957 FIL NEX, en 500 inter	JULIENNE, en 500, national. Champ. de France
1958 FIL NEX, en 500, inter	MOLAS, en 250, national
1959 CETERLE, en 250, inter	DARROUY, en 500, national
1960 CLAYTON, en 250, inter	COMBES, en 500, inter
1961 BICKERS, en 250, inter	HARDY, en 500, national
1962 LAMPKIN, en 250, inter	PORTAL, en 500, national
1963 COMBES, en 250, national	HAZIANIS, en 500, Champ. de France inter
1964 NIC JANSEN, en 500, inter	BRUSSAURO, en 250, national
1965 SCHNELD, en 500, inter	CAMPET, en 500, national
1966 PORTAL Gilles, en 500, inter	STEFENEL, en 500, national
1967 REGNAULT, en 500, inter	FABRE, en 500, national
1968 WEIL, en 500, inter	MONPO, en 250, national
1969 ABERG, en 500, inter	PITTARCHE, en 250, national
1970 ROBERT J., en 250, inter (Champ. Monde)	FOURNALES, en 500, national
1971 JOHANSON, en 250, inter	LOUBAT, en 250, national
1972 KENNEY, en 500, inter	TOSCANE, en 250, national
1973 SCHUTZ, en 500, inter	NOWAK, Championnat de France 250 cc
1974 PALM, en 500, inter	PEAN, Championnat de France 250 cc
1975 DE COSTER, G.P. de France	FLANDRES, Coupe des Provinces
1976 MALHERBE, 500 inter	BIRBES, nationaux
1977 MALHERBE, 500 inter	BRUNO, Championnat de France 250 cc



## Garage Audi - Volkswagen

- Atelier mécanique et centre anti-pollution agréé
- Automobiles neuves Volkswagen
- Occasions toutes marques (garantie du neuf)
- Station de diagnostic électronique, de réglage et mise au point



*L'huile des Records du Monde*

**Laurent RIGAL**

Route de Castres - LAVAUR - Tél. 58.03.83

**Une équipe dynamique**

**au service des motards**

Concessionnaire exclusif

 **Kawasaki**



**GAUCH - MOTO**

38, port Saint-Etienne

Tél. 80.78.62

31500 TOULOUSE

# ATELIER du TARN S.A.

Maison Fondée en 1890



**CONSTRUCTIONS METALLIQUES**

Hangars - Serrurerie - Tôlerie

(63) 58.07.93

B.P. 11 - 81500 LAVAUUR

**POUR LA CONSTRUCTION**

**OU LA REPARATION**

**DE VOTRE MAISON**

**consultez**

## R. CABAUSSEL

« La Nauze » Labastide-Saint-Georges

Tél. 58.12.18

## POMPES FUNEBRES REGIONALES DE LAVAUUR

Organisation complète de convois  
et transports funéraires

Toutes fournitures funéraires : Cercueils, Christ  
etc...

**M. Jacques Dawance**  
gérant

18, Rue de la Mairie

Tél. 58.07.27

**TAXI toutes distances**

Pour tous vos travaux

ELECTRICITE

# René LATGER

Route de Saint-Sulpice

LAVAUUR

**YEMA - TISSOT - OMEGA**

3 GRANDS NOMS DE L'HORLOGERIE

— DANS UN SEUL MAGASIN —

**J. FERRAGUT**

**ORFEVRERIE - BIJOUTERIE**

Atelier de réparations et de gravures

**Joël BISCONS**

— **CYCLES et MOTOS** —

**MOTOCULTURE**

Agent **HONDA - PEUGEOT**

**CIMATI**

— Ventes et réparations —

Magasin et Atelier

Avenue Jacques Besse LAVAUR

Tél. 58.15.62

**SABLES — GRAVIERS - BETONS**

Entreprise

**Doumerc  
S. a.**

Sablères et Bureaux :

Route Départementale 630

31380 BUZET-SUR-TARN - Tél. 84.01.12

Centrale à béton :

81370 SAINT-SULPICE - Tél. 57.82.11



Ouvert tous les Samedis

# Améliorez vos Revenus

**LE CAT 20: UN PLACEMENT ORIGINAL QUI  
VOUS RAPPORTE DE L'ARGENT TOUS LES TROIS MOIS.**



**tarn**

**CREDIT AGRICOLE**

**bureau de lavaur - place du foirail - 58.01.26**