

DATE	Nombre d'hospitalisés						Nombre de nouveaux cas sur la journée					
	Nouveaux cas dans les hôpitaux sur la journée	Nombre total d'hospitalisés	Moyenne sur sept journées	Moyenne sur 15 jours	moyenne sur 1 mois	Moyenne sur 3 mois	Nombre de nouveaux cas dans les hôpitaux	Nombre total de cas	Moyenne sur sept journées	Moyenne sur 15 jours	moyenne sur 1 mois	Moyenne sur 3 mois
<b>2020</b>												
23-janv							0	0				
24-janv							3	3				
25-janv							0	3				
26-janv							0	3				
27-janv							0	3				
28-janv							0	3				
29-janv	0	0	0,00				0	3	0,43			
30-janv	0	0	0,00				3	6	0,86			
31-janv	0	0	0,00				0	6	0,43			
01-févr	0	0	0,00				0	6	0,43			
02-févr	0	0	0,00				0	6	0,43			
03-févr	0	0	0,00				0	6	0,43			
04-févr	0	0	0,00				0	6	0,43			
05-févr	0	0	0,00				0	6	0,43			
06-févr	0	0	0,00				0	6	0,00	0,40		
07-févr	0	0	0,00	0,00			0	6	0,00	0,20		
08-févr	0	0	0,00	0,00			5	11	0,71	0,53		
09-févr	0	0	0,00	0,00			0	11	0,71	0,53		
10-févr	0	0	0,00	0,00			0	11	0,71	0,53		
11-févr	0	0	0,00	0,00			0	11	0,71	0,53		
12-févr	0	0	0,00	0,00			0	11	0,71	0,53		
13-févr	0	0	0,00	0,00			0	11	0,71	0,33		
14-févr	0	0	0,00	0,00			0	11	0,71	0,33		
15-févr	0	0	0,00	0,00			0	11	0,00	0,33		
16-févr	0	0	0,00	0,00			0	11	0,00	0,33		
17-févr	0	0	0,00	0,00			0	11	0,00	0,33		
18-févr	0	0	0,00	0,00			0	11	0,00	0,33		
19-févr	0	0	0,00	0,00			1	12	0,14	0,40		
20-févr	0	0	0,00	0,00			0	12	0,14	0,40		
21-févr	0	0	0,00	0,00	0,00		0	12	0,14	0,40	0,40	
22-févr	0	0	0,00	0,00	0,00		0	12	0,14	0,07	0,40	
23-févr	0	0	0,00	0,00	0,00		0	12	0,14	0,07	0,30	
24-févr	0	0	0,00	0,00	0,00		0	12	0,14	0,07	0,30	
25-févr	0	0	0,00	0,00	0,00		1	13	0,29	0,13	0,33	
26-févr	0	0	0,00	0,00	0,00		5	18	0,86	0,47	0,50	
27-févr	0	0	0,00	0,00	0,00		20	38	3,71	1,80	1,17	
28-févr	0	0	0,00	0,00	0,00		19	57	6,43	3,07	1,80	
29-févr	0	0	0,00	0,00	0,00		43	100	12,57	5,93	3,13	
01-mars	0	0	0,00	0,00	0,00		30	130	16,86	7,93	4,13	
02-mars	0	0	0,00	0,00	0,00		61	191	25,57	12,00	6,17	
03-mars	0	0	0,00	0,00	0,00		21	212	28,43	13,40	6,87	
04-mars	0	0	0,00	0,00	0,00		73	285	38,14	18,20	9,30	
05-mars	0	0	0,00	0,00	0,00		138	423	55,00	27,40	13,90	
06-mars	0	0	0,00	0,00	0,00		190	613	79,43	40,07	20,23	
07-mars	0	0	0,00	0,00	0,00		336	949	121,29	62,47	31,43	
08-mars	0	0	0,00	0,00	0,00		177	1126	142,29	74,27	37,33	
09-mars	0	0	0,00	0,00	0,00		286	1412	174,43	93,33	46,70	
10-mars	0	0	0,00	0,00	0,00		372	1784	224,57	118,07	59,10	
11-mars	0	0	0,00	0,00	0,00		497	2281	285,14	150,87	75,67	
12-mars	0	0	0,00	0,00	0,00		595	2876	350,43	189,20	95,50	
13-mars	0	0	0,00	0,00	0,00		785	3661	435,43	240,27	121,67	
14-mars	0	0	0,00	0,00	0,00		839	4500	507,29	293,33	149,63	
15-mars	400	400	57,14	28,57	13,33		923	5423	613,86	352,87	180,40	
16 mars	0	400	114,29	57,14	26,67		1210	6633	745,86	429,47	220,73	
<b>CONFIN</b>	2179	2579	482,71	241,36	112,63		1097	7730	849,43	501,20	257,30	
18 mars	1047	3626	1000,71	500,36	233,50		1404	9134	979,00	589,93	304,10	
19 mars	835	4461	1638,00	819,00	382,20		1861	10995	1159,86	704,80	366,13	
20 mars	765	5226	2384,57	1192,29	556,40		1617	12612	1278,71	799,93	420,00	
21 mars	946	6172	3266,29	1633,14	762,13		1847	14459	1422,71	900,67	481,57	
22 mars	1068	7240	4243,43	2150,29	1003,47		2230	16689	1609,43	1037,53	555,90	
23 mars	1435	8675	5425,57	2769,93	1292,63		3167	19856	1889,00	1229,60	661,47	

24 mars	1501	10176	6510,86	3496,79	1631,83		2446	22302	2081,71	1367,87	743,00	
25 mars	1363	11539	7641,29	4321,00	2016,47		2931	25233	2299,86	1530,13	840,70	
26 mars	2365	13904	8990,29	5314,14	2479,93		3922	29155	2594,29	1751,93	971,40	
27 mars	1828	15732	10491,14	6437,86	3004,33		3809	32964	2907,43	1953,53	1098,20	
28 mars	1888	17620	12126,57	7696,43	3591,67		4611	37575	3302,29	2205,00	1251,23	
29 mars	1734	19354	13857,14	9078,86	4236,80		2599	40174	3355,00	2316,73	1337,23	
30 mars	1654	21008	15619,00	10550,86	4937,07		4276	44450	3513,43	2521,13	1478,33	
31 mars	1749	22757	17416,29	12147,79	5695,63		7678	52128	4260,86	2959,87	1733,27	
01-avr	1882	24639	19287,71	13723,50	6516,93		4861	56989	4536,57	3190,33	1893,27	
02-avr	1607	26246	21050,86	15339,21	7391,80		2116	59105	4278,57	3207,33	1963,10	
03-avr	1186	27432	22722,29	16980,00	8306,20		5233	64338	4482,00	3448,40	2135,10	
04-avr	711	28143	24225,57	18616,93	9244,30		4267	68605	4432,86	3609,73	2272,73	
05-avr	748	28891	25588,00	20239,71	10207,33		1873	70478	4329,14	3585,93	2328,83	
06 avril	831	29722	26832,86	21845,57	11198,07		3912	74390	4277,14	3635,60	2448,03	
07-avr	305	30027	27871,43	23370,71	12198,97		3777	78167	3719,86	3724,33	2568,03	
08-avr	348	30375	28690,86	24813,50	13211,47		3881	82048	3579,86	3787,67	2687,87	
09-avr	392	30767	29336,71	26186,93	14237,03		4286	86334	3889,86	3811,93	2818,33	
10-avr	500	31267	29884,57	27427,14	15279,27		4342	90676	3762,57	3847,47	2946,50	
11-avr	53	31320	30338,43	28540,57	16323,27		3114	93790	3597,86	3747,67	3030,47	
12-avr	506	31826	30757,71	29555,29	17384,13		1613	95403	3560,71	3681,93	3058,07	
13-avr	287	32113	31099,29	30466,64	18454,57		2673	98076	3383,71	3575,07	3119,20	
14-avr	179	32292	31422,86	31272,64	19517,63		5497	103573	3629,43	3429,67	3271,67	
15-avr	-513	31779	31623,43	31917,07	20563,60		2633	106206	3451,14	3281,13	3319,10	
16-avr	-474	31305	31700,29	32393,21	21521,13		2641	108847	3216,14	3316,13	3370,57	
17-avr	-115	31190	31689,29	32746,36	22439,93		405	109252	2653,71	2994,27	3337,27	
18-avr	-551	30639	31592,00	32975,43	23312,53		2569	111821	2575,86	2881,07	3360,87	
19-avr	-29	30610	31418,29	33151,64	24158,67		785	112606	2457,57	2808,53	3333,13	
20-avr	-26	30584	31199,86	33272,57	24972,40		2051	114657	2368,71	2684,47	3339,93	
21-avr	-478	30106	30887,57	33300,00	25734,60	8912,69	2667	117324	1964,43	2610,47	3354,50	1303,60
22-avr	-365	29741	30596,43	33279,57	26436,80	9243,14	1827	119151	1849,29	2473,53	3309,83	1323,90
23-avr	-522	29219	30298,43	33197,00	27071,57	9567,80	1653	120804	1708,14	2298,00	3283,40	1342,23
24-avr	-561	28658	29936,71	33046,36	27642,20	9886,22	1773	122577	1903,57	2126,73	3244,80	1361,93
25-avr	-436	28222	29591,43	32828,86	28119,47	10199,80	1537	124114	1756,14	2021,60	3165,30	1379,01
26-avr	-5	28217	29249,57	32607,21	28535,63	10513,32	461	124575	1709,86	1944,80	3053,70	1384,13
27-avr	-162	28055	28888,29	32337,86	28883,47	10825,04	1195	125770	1587,57	1846,27	2939,83	1397,41
28-avr	-571	27484	28513,71	32007,21	29154,47	11130,42	1065	126835	1358,71	1550,80	2888,70	1409,24
29-avr	-650	26834	28098,43	31617,36	29348,67	11428,58	1607	128442	1327,29	1482,40	2799,73	1427,07
30-avr	-551	26283	27679,00	31224,79	29466,20	11720,61	1139	129581	1253,86	1382,27	2581,77	1439,72
01-mai	-396	25887	27283,14	30837,79	29507,80	12008,24	604	130185	1086,86	1395,53	2439,87	1446,43
02-mai	-60	25827	26941,00	30454,71	29493,83	12295,21	793	130978	980,57	1277,13	2395,77	1455,24
03-mai	-12	25815	26597,86	30110,14	29439,93	12582,04	309	131287	958,86	1245,40	2231,63	1458,68
04-mai	-267	25548	26239,71	29748,57	29353,43	12865,91	576	131863	870,43	1147,07	2108,60	1465,08
05-mai	-773	24775	25852,71	29333,64	29216,23	13141,19	1104	132967	876,00	1042,87	2082,97	1477,34
06-mai	-792	23983	25445,43	28896,29	29024,93	13407,67	4183	137150	1244,00	1199,93	2092,00	1523,82
07-mai	-775	23208	25006,14	28429,64	28797,63	13665,53	629	137779	1171,14	1131,67	1987,07	1530,81
08-mai	-484	22724	24554,29	27965,71	28542,60	13918,02	642	138421	1176,57	1056,27	1879,10	1537,89
09-mai	-110	22614	24095,29	27534,00	28270,83	14169,29	433	138854	1125,14	982,67	1750,67	1542,70
10-mai	-45	22569	23631,57	27130,21	27980,90	14420,06	209	139063	1110,86	965,87	1612,90	1545,02
DECONF1	-285	22284	23165,29	26706,43	27679,70	14667,66	456	139519	1093,71	916,60	1524,30	1550,09
12-mai	-689	21595	22711,00	26245,00	27338,67	14907,60	708	140227	1037,14	892,80	1494,13	1557,96
13-mai	-524	21071	22295,00	25786,93	26970,60	15141,72	507	140734	512,00	819,47	1421,93	1563,59
14-mai	-608	20463	21902,86	25331,86	26576,30	15369,09	622	141356	511,00	785,00	1259,43	1570,50
15-mai	-602	19861	21493,86	24873,14	26179,03	15589,77	563	141919	499,71	782,27	1190,43	1576,76
16-mai	-429	19432	21039,29	24412,07	25783,27	15805,68	372	142291	491,00	754,20	1114,80	1580,89
17-mai	-71	19361	20581,00	23950,21	25388,97	16020,80	120	142411	478,29	741,60	1105,30	1582,22
18-mai	-346	19015	20114,00	23464,50	25001,50	16232,08	492	142903	483,43	736,00	1036,07	1587,69
19-mai	-547	18468	19667,29	22958,79	24596,77	16437,28	524	143427	457,14	697,33	1027,37	1593,50
20-mai	-527	17941	19220,14	22470,64	24175,33	16636,62	418	143845	444,43	446,33	972,93	1598,14
21-mai	-358	17583	18808,71	22013,50	23757,90	16831,99	318	144163	401,00	425,60	894,63	1601,68
22-mai	-200	17383	18454,71	21597,43	23345,97	17025,13	403	144566	378,14	409,67	847,17	1606,16
23-mai	-205	17178	18132,71	21201,29	22944,60	17216,00	240	144806	359,29	396,80	800,07	1608,82
24-mai	7	17185	17821,86	20813,50	22562,17	17406,94	115	144921	358,57	390,53	744,80	1610,10
25-mai	-387	16798	17505,14	20401,29	22181,37	17593,59	358	145279	339,43	384,00	705,50	1614,07
26-mai	-534	16264	17190,29	19971,29	21782,93	17774,30	276	145555	304,00	355,20	699,33	1617,08
27-mai	-584	15680	16867,29	19548,79	21370,43	17948,52	191	145746	271,57	334,13	665,87	1618,98
28-mai	-472	15208	16528,00	19130,00	20961,23	18117,50	3325	149071	701,14	514,33	741,20	1655,71
29-mai	-513	14695	16144,00	18718,00	20556,60	18280,78	597	149668	728,86	516,60	707,53	1661,87
30-mai	-315	14380	15744,29	18326,50	20159,83	18440,56	1828	151496	955,71	613,67	730,50	1681,84
31-mai	-58	14322	15335,29	17961,50	19774,33	18599,69	257	151753	976,00	622,80	718,93	1684,02
01-juin	-34	14288	14976,71	17599,14	19389,70	18758,44	338	152091	973,14	612,53	703,77	1687,54
DECONF2	-260	14028	14657,29	17242,93	18996,80	18914,31	-766	151325	824,29	526,53	667,93	1678,22
03-juin	-514	13514	14347,86	16889,07	18595,67	19064,47	352	151677	847,29	522,13	660,47	1680,60
04-juin	-413	13101	14046,86	16543,36	18206,53	19210,03	767	152444	481,86	552,07	649,23	1687,01

05-juin	-405	12696	13761,29	16194,29	17830,30	19351,10	611	153055	483,86	565,93	530,17	1690,07
06-juin	-217	12479	13489,71	15844,00	17472,67	19489,76	579	153634	305,43	588,53	528,50	1694,53
07-juin	-18	12461	13223,86	15507,07	17130,57	19628,21	343	153977	317,71	603,73	518,53	1695,17
08-juin	-146	12315	12942,00	15159,21	16787,27	19765,04	211	154188	299,57	593,93	511,13	1693,38
09-juin	-354	11961	12646,71	14813,71	16433,67	19897,94	403	154591	466,57	602,40	517,60	1692,33
10-juin	-283	11678	12384,43	14486,14	16080,13	20027,70	545	155136	494,14	626,00	520,57	1691,78
11-juin	-213	11465	12150,71	14185,07	15742,47	20155,09	425	155561	445,29	432,67	511,13	1687,78
12-juin	-341	11124	11926,14	13893,36	15410,90	20278,69	726	156287	461,71	441,27	518,43	1686,52
13-juin	-215	10909	11701,86	13622,93	15092,43	20395,46	526	156813	454,14	354,47	515,23	1682,11
14-juin	-28	10881	11476,14	13373,00	14793,10	20511,91	407	157220	463,29	364,47	510,03	1673,19
15-juin	-129	10752	11252,86	13118,00	14503,77	20602,72	152	157372	454,86	352,07	502,70	1662,69
16-juin	-217	10535	11049,14	12849,93	14209,57	20679,49	344	157716	446,43	426,07	510,17	1650,91
17-juin	-268	10267	10847,57	12581,29	13917,97	20744,00	458	158174	434,00	433,13	509,03	1635,32
18-juin	-142	10125	10656,14	12339,21	13639,87	20798,43	467	158641	440,00	413,13	507,13	1622,54
19-juin	-155	9970	10491,29	12115,57	13374,17	20840,63	811	159452	452,14	426,47	520,23	1611,03
20-juin	-133	9837	10338,14	11911,36	13115,97	20869,49	641	160093	468,57	430,60	531,00	1593,38
21-juin	-14	9823	10187,00	11721,64	12863,97	20882,24	284	160377	451,00	426,67	527,03	1561,34
22-juin	-130	9693	10035,71	11523,93	12614,47	20876,88	373	160750	482,57	437,47	531,47	1538,31
23-juin	-202	9491	9886,57	11322,21	12358,00	20854,12	517	161267	507,29	445,07	544,87	1511,49
24-juin	-192	9299	9748,29	11132,07	12108,03	20802,96	81	161348	453,43	414,13	535,63	1468,81
25-juin	-158	9141	9607,71	10950,86	11870,60	20729,72	0	161348	386,71	385,80	526,43	1426,49
26-juin	-255	8886	9452,86	10766,64	11644,13	20632,68	1588	162936	497,71	443,27	573,00	1392,90
27-juin	0	8886	9317,00	10606,79	11433,40	20516,37	518	163454	480,14	442,73	479,43	1369,78
28-juin	0	8886	9183,14	10462,29	11239,77	20381,68	526	163980	514,71	450,67	477,07	1328,11
29-juin	-198	8688	9039,57	10305,64	11050,03	20225,36	280	164260	501,43	459,20	425,47	1245,91
30-juin	-152	8536	8903,14	10147,36	10857,17	20046,43	541	164801	504,86	472,33	434,93	1197,91
01-juil	-200	8336	8765,57	9990,29	10658,77	19847,43	918	165719	624,43	503,00	454,27	1184,60
02-juil	-188	8148	8623,71	9838,93	10462,77	19633,17	659	166378	718,57	515,80	501,77	1133,78
03-juil	0	8148	8518,29	9697,71	10283,90	19411,00	582	166960	574,86	500,53	509,43	1092,83
04-juil	0	8148	8412,86	9567,57	10118,80	19180,52	460	167420	566,57	488,47	499,20	1077,13
05-juil	0	8148	8307,43	9446,93	9967,20	18940,81	455	167875	556,43	499,87	494,00	1038,72
06-juil	-298	7850	8187,71	9306,00	9812,90	18694,40	460	168335	582,14	505,67	490,03	1001,87
07-juil	-256	7594	8053,14	9156,07	9650,67	18441,28	475	168810	572,71	502,87	494,43	964,02
08-juil	-297	7297	7904,71	8999,36	9483,40	18180,50	663	169473	536,29	541,67	509,50	923,77
09-juil	-120	7177	7766,00	8847,79	9323,93	17912,83	621	170094	530,86	583,07	516,77	882,42
10-juil	-115	7062	7610,86	8699,29	9170,07	17643,30	658	170752	541,71	521,07	520,53	855,13
11-juil	0	7062	7455,71	8569,00	9023,30	17368,14	248	171000	511,43	503,07	514,63	839,97
12-juil	0	7062	7300,57	8438,71	8887,90	17089,80	800	171800	560,71	521,33	517,10	819,16
13-juil	-79	6983	7176,71	8302,79	8757,03	16808,59	577	172377	577,43	541,13	518,80	764,49
14-juil	0	6983	7089,43	8181,00	8627,10	16533,08	423	172800	570,00	533,27	519,33	739,93
15-juil	-68	6915	7034,86	8065,21	8499,20	16262,08	504	173304	547,29	505,67	531,07	716,19
16-juil	-119	6796	6980,43	7955,21	8374,57	15991,03	534	173838	534,86	497,33	537,40	717,62
17-juil	-108	6688	6927,00	7850,93	8255,27	15724,91	836	174674	560,29	514,27	550,00	698,37
18-juil	0	6688	6873,57	7746,64	8140,70	15459,11	626	175300	614,29	525,33	555,30	696,60
19-juil	0	6688	6820,14	7642,36	8031,30	15193,60	700	176000	600,00	541,67	551,60	681,59
20-juil	-99	6589	6763,86	7531,00	7923,03	14932,30	754	176754	625,29	561,27	555,37	660,33
21-juil	-107	6482	6692,29	7433,29	7811,67	14673,87	584	177338	648,29	568,53	565,37	646,52
22-juil	-116	6366	6613,86	7345,57	7700,77	14419,94	998	178336	718,86	590,87	586,20	639,24
23-juil	-409	5957	6494,00	7249,86	7582,97	14167,71	1062	179398	794,29	620,27	604,37	631,34
24-juil	-237	5720	6355,71	7145,79	7463,67	13917,69	1130	180528	836,29	651,73	639,33	626,82
25-juil	0	5720	6217,43	7049,93	7349,63	13667,72	872	181400	871,43	693,33	668,40	631,39
26-juil	0	5720	6079,14	6954,07	7244,10	13419,56	800	182200	885,71	693,33	642,13	627,00
27-juil	-65	5655	5945,71	6853,57	7136,40	13177,01	879	183079	903,57	713,47	654,17	624,93
28-juil	-104	5551	5812,71	6751,29	7025,23	12940,53	725	183804	923,71	733,60	660,80	615,13
29-juil	-101	5450	5681,86	6641,79	6917,30	12709,06	1392	185196	980,00	792,80	697,87	617,94
30-juil	-75	5375	5598,71	6531,79	6811,93	12481,14	1377	186573	1025,00	849,00	725,73	626,53
31-juil	-77	5298	5538,43	6424,79	6710,67	12253,04	1346	187919	1055,86	883,00	740,00	632,68
01-août	0	5298	5478,14	6325,50	6615,67	12025,08	1628	189547	1163,86	949,80	772,30	647,33
02-août	0	5298	5417,86	6226,21	6520,67	11800,08	1192	190739	1219,86	982,60	792,63	654,18
03-août	-100	5198	5352,57	6119,79	6422,33	11582,56	556	191295	1173,71	969,40	795,83	648,09
04-août	-36	5162	5297,00	6017,86	6322,80	11373,43	1734	192334	1317,86	999,73	838,47	620,88
05-août	-14	5148	5253,86	5922,57	6232,73	11172,77	1000	194029	1261,86	1046,20	856,47	625,00
06-août	-88	5060	5208,86	5829,29	6148,27	10976,50	1604	195633	1294,29	1082,33	894,10	635,69
07-août	-49	5011	5167,86	5761,71	6072,07	10780,91	2288	197921	1428,86	1159,53	948,27	656,30
08-août	0	5011	5126,86	5711,07	5999,87	10585,82	1079	199000	1350,43	1173,33	963,53	665,97
09-août	0	5011	5085,86	5660,43	5931,50	10393,90	3775	202775	1719,43	1371,67	1067,43	702,84
10-août	34	5045	5064,00	5612,21	5864,27	10210,01	1397	204172	1839,57	1406,20	1105,73	710,50
11-août	-33	5012	5042,57	5566,29	5795,93	10031,58	1328	205500	1781,57	1446,40	1123,33	719,62
12-août	-121	4891	5005,86	5519,14	5726,20	9858,56	1196	206696	1809,57	1433,33	1143,97	726,00
13-août	-27	4864	4977,86	5477,29	5655,57	9691,92	2669	209365	1961,71	1519,47	1218,83	749,40
14-août	-36	4828	4951,71	5438,21	5586,00	9529,66	2846	212211	2041,43	1619,47	1296,90	776,89
15-août	0	4828	4925,57	5404,64	5520,40	9368,18	3310	215521	2360,14	1731,60	1389,43	812,33
16-août	0	4828	4899,43	5371,07	5458,40	9210,54	3015	218536	2251,57	1853,13	1462,07	840,37
17-août	97	4925	4882,29	5344,43	5399,63	9060,07	493	219029	2122,43	1848,93	1457,63	840,02









26-mars	206	27242	26551,57	27662,36	25437,17	25776,46	41869	4465956	35608,71	30026,40	26818,20	21278,80
27-mars	17	27259	26797,57	27841,64	25501,90	25805,41	42619	4508575	36650,43	30883,73	27392,07	21654,32
28-mars	453	27712	27052,71	28058,86	25587,97	25839,12	37014	4545589	37569,43	31595,13	27785,63	22032,70
29-mars	610	28322	27314,71	28296,93	25699,07	25878,52	9094	4554683	36612,57	31770,00	27288,90	22007,13
30-mars	188	28510	27565,29	28514,14	25806,73	25922,04	30702	4585385	38901,71	31818,47	27647,23	22054,30
31-mars	-47	28463	27792,00	28726,36	25907,83	25966,74	59038	4644423	37996,71	33187,60	29458,40	22488,87
01-avr	118	28581	28012,71	28959,71	26018,43	26014,36	50659	4695082	38713,57	34231,67	30385,13	22836,77
02-avr	148	28729	28225,14	29198,29	26139,03	26061,44	46677	4741759	39400,43	35004,27	31048,10	23316,89
3ème conf	157	28886	28457,57	29451,64	26272,20	26106,70	13917	4755676	35300,14	33576,93	30669,37	23332,76
04-avr	470	29356	28692,43	29724,43	26425,23	26155,16	66794	4822470	39554,43	35991,13	32112,27	24030,22
05-avr	551	29907	28918,86	30008,79	26601,30	26210,74	10793	4833263	39797,14	35657,87	31695,17	23922,49
06-avr	732	30639	29223,00	30305,29	26795,33	26276,28	8045	4841308	36560,43	35215,67	31235,83	23729,89
07-avr	265	30904	29571,71	30601,57	26985,63	26347,20	12951	4854259	29976,57	31720,87	31489,97	23632,64
08-avr	-349	30555	29853,71	30864,36	27164,10	26415,48	84999	4939258	34882,29	34344,73	33546,53	24356,92
09-avr	-229	30326	30081,86	31099,36	27342,67	26482,73	41243	4980501	34106,00	34303,00	33911,20	24590,99
10-avr	-88	30238	30275,00	31313,36	27522,00	26545,83	43284	5023785	38301,29	34347,33	34448,47	24894,77
11-avr	433	30671	30462,86	31557,07	27719,40	26610,56	34895	5058680	33744,29	34206,07	34770,67	25242,69
12-avr	591	31262	30656,43	31810,64	27939,10	26683,06	8536	5067216	33421,86	34168,87	34063,23	25118,07
13-avr	-36	31226	30740,29	32018,07	28147,00	26754,80	39113	5106329	37860,14	34729,60	34488,90	25287,63
14-avr	-358	30868	30735,14	32186,50	28326,97	26819,81	43505	5149834	42225,00	33694,07	35723,37	25535,16
15-avr	-200	30668	30751,29	32344,00	28499,50	26882,31	38045	5187879	35517,29	32853,13	35992,37	25721,53
16-avr	-196	30472	30772,14	32479,07	28671,43	26943,28	36442	5224321	34831,43	32170,80	35923,73	25888,60
17-avr	-143	30329	30785,14	32593,36	28836,10	26999,50	35861	5260182	33771,00	33633,73	35952,50	26102,14
18-avr	460	30789	30802,00	32729,29	29017,77	27056,94	29344	5289526	32978,00	31137,07	35761,03	26386,68
19-avr	425	31214	30795,14	32862,00	29207,00	27119,69	6696	5296222	32715,14	30863,93	34806,67	26198,77
20-avr	-128	31086	30775,14	32946,21	29379,00	27179,69	43098	5339320	33284,43	33200,80	35223,90	26380,03
21-avr	-132	30954	30787,43	32968,71	29527,87	27237,68	34968	5374288	32064,86	34668,60	35863,10	26514,70
22-avr	-320	30634	30782,57	32949,43	29657,13	27290,19	34318	5408606	31532,43	31289,87	36517,77	26637,21
23-avr	-196	30438	30777,71	32941,07	29775,87	27340,61	32340	5440946	30946,43	30696,33	35416,67	26730,72
24-avr	-338	30100	30745,00	32924,93	29878,00	27381,80	32633	5473579	30485,29	29986,27	34983,07	26888,47
25-avr	187	30287	30673,29	32928,43	29979,50	27419,17	24465	5498044	29788,29	29290,93	34402,93	27113,19
26-avr	309	30596	30585,00	32923,07	30090,73	27458,67	5952	5503996	29682,00	29118,67	33180,70	26933,92
27-avr	-315	30281	30470,00	32853,00	30176,37	27493,24	30317	5534313	27856,14	28532,27	32957,47	26971,71
28-avr	-370	29911	30321,00	32759,07	30229,33	27523,74	31539	5565852	27366,29	27734,53	33705,63	27058,03
29-avr	-424	29487	30157,14	32660,43	30261,90	27547,96	26538	5592390	26254,86	26967,40	33566,83	27098,92
30-avr	-557	28930	29941,71	32536,29	30277,47	27566,27	24299	5616689	25106,14	26157,87	32408,87	27097,89
01-mai	-327	28603	29727,86	32402,79	30278,20	27577,27	25670	5642359	24111,43	25478,47	31575,90	27169,39
02-mai	215	28818	29518,00	32294,86	30281,17	27587,31	9888	5652247	22029,00	24181,40	30349,60	27230,96
fin 10km	132	28950	29282,86	32163,50	30283,30	27597,08	3760	5656007	21715,86	23985,67	30011,03	27013,43
04-mai	-523	28427	29018,00	31964,43	30252,33	27602,32	24371	5680378	20866,43	22737,20	28596,93	26991,31
05-mai	-741	27686	28700,14	31721,57	30178,30	27600,97	26000	5706378	20075,14	22139,33	29103,83	27019,67
06-mai	-701	26985	28342,71	31438,07	30056,50	27593,98	21712	5728090	19385,71	21298,93	29559,40	27014,92
07-mai	-654	26331	27971,43	31130,71	29904,07	27582,44	19124	5747214	18646,43	20417,87	29765,17	26998,68
08-mai	-531	25800	27571,00	30799,43	29745,57	27561,40	20745	5767959	17942,86	19625,33	27623,37	27010,14
09-mai	-3	25797	27139,43	30492,07	29594,60	27536,51	9128	5777087	17834,29	18602,87	26552,87	27063,58
10-mai	-131	25666	26670,29	30162,00	29442,20	27514,17	3292	5780379	17767,43	18425,53	25219,80	26890,49
11-mai	-638	25028	26184,71	29764,29	29254,10	27487,13	19791	5800170	17113,14	17723,80	24716,33	26828,31
12-mai	-774	24254	25694,43	29333,79	29020,50	27456,54	21498	5821668	16470,00	17054,40	25148,40	26833,14
13-mai	-598	23656	25218,86	28887,00	28768,17	27425,30	19461	5841129	16148,43	16582,60	24493,33	26819,37
14-mai	-250	23406	24801,00	28452,64	28519,43	27393,81	7025	5848154	14420,00	15431,00	23277,33	26661,52
15-mai	-456	22950	24393,86	28025,50	28262,17	27354,98	15685	5863839	13697,14	14765,33	22532,00	26651,96
16-mai	13	22963	23989,00	27622,64	28011,87	27315,43	13948	5877787	14385,71	15036,00	21782,20	26758,31
17-mai	-214	22749	23572,29	27189,14	27759,20	27276,66	3350	5881137	14394,00	15008,67	20698,50	26577,87
18-mai	-691	22058	23148,00	26696,86	27468,17	27233,14	17210	5898347	14025,29	14531,27	20294,03	26491,11
21 heures + Mag	-711	21347	22732,71	26191,14	27139,27	27184,09	19050	5917397	13675,57	14067,93	20705,83	26452,77
20-mai	-597	20750	22317,57	25695,71	26794,73	27130,74						

**Nombre de décès**

DATE	Nouveaux cas dans les hôpitaux sur la	Nombre total d'hospitalisés	Moyenne sur sept journées	Moyenne sur 15 jours	moyenne sur 1 mois	Moyenne sur 3 mois
------	---------------------------------------	-----------------------------	---------------------------	----------------------	--------------------	--------------------

**Nombre d'hospitalisés**

DATE	Nouveaux cas dans les hôpitaux sur la	Nombre total d'hospitalisés	Moyenne sur sept journées	Moyenne sur 15 jours	moyenne sur 1 mois	Moyenne sur 3 mois
------	---------------------------------------	-----------------------------	---------------------------	----------------------	--------------------	--------------------

Moyenne sur 1 semaine : Hospitalisés

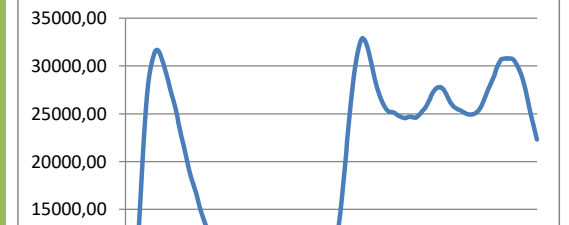

**Nombre de nouveaux cas sur la journée**

DATE	Nombre de nouveaux cas dans les hôpitaux	Nombre total de cas	Moyenne sur sept journées	Moyenne sur 15 jours	moyenne sur 1 mois	Moyenne sur 3 mois
------	--	---------------------	---------------------------	----------------------	--------------------	--------------------

Moyenne sur 1 semaine : Nouveaux cas

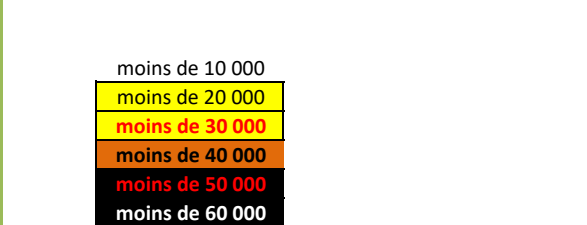

plus de 60 000

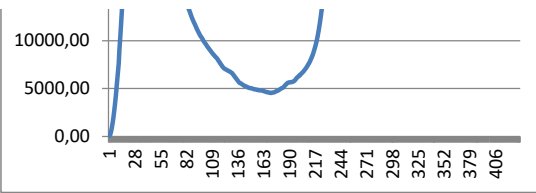

Moyenne sur 1 mois

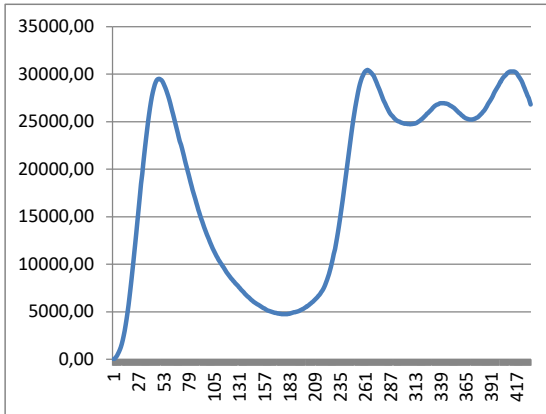

Moyenne sur 3 mois

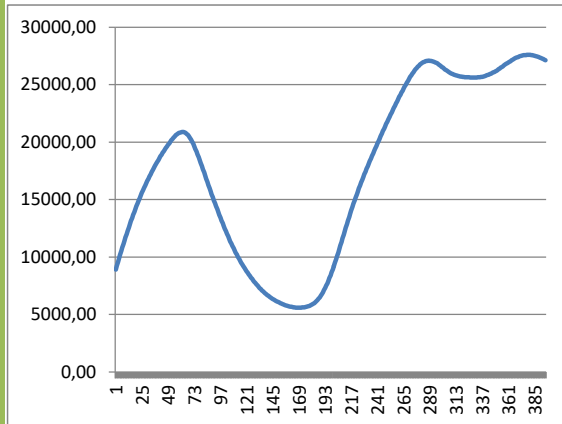

Moyenne sur 1 mois

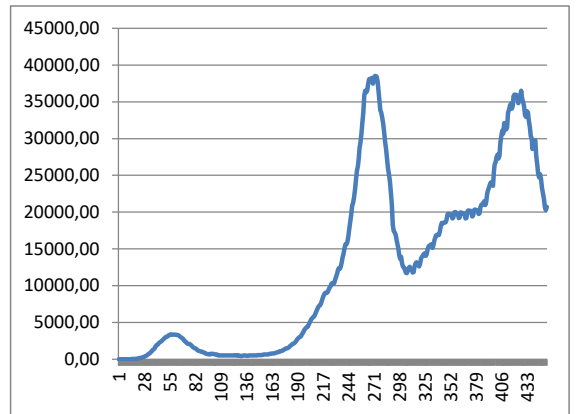

Moyenne sur 3 mois

